

CORTE AA  
ESCALA --- 1/100

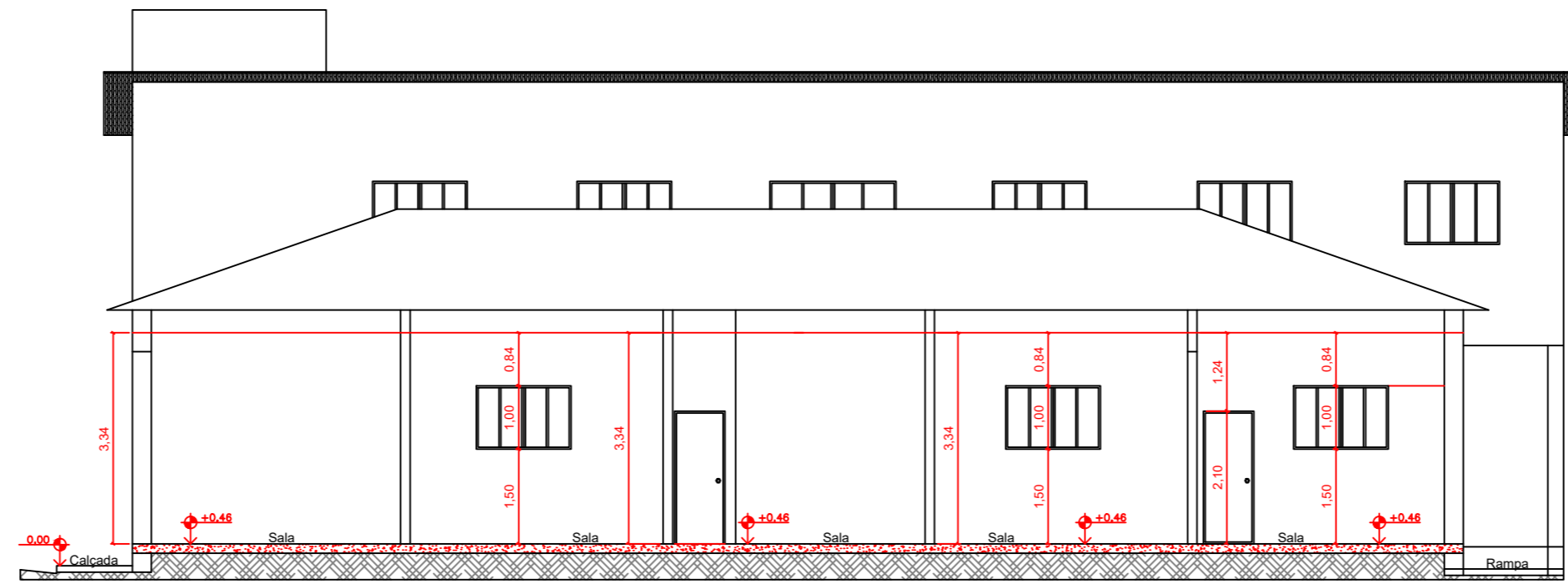

CORTE BB  
ESCALA --- 1/100

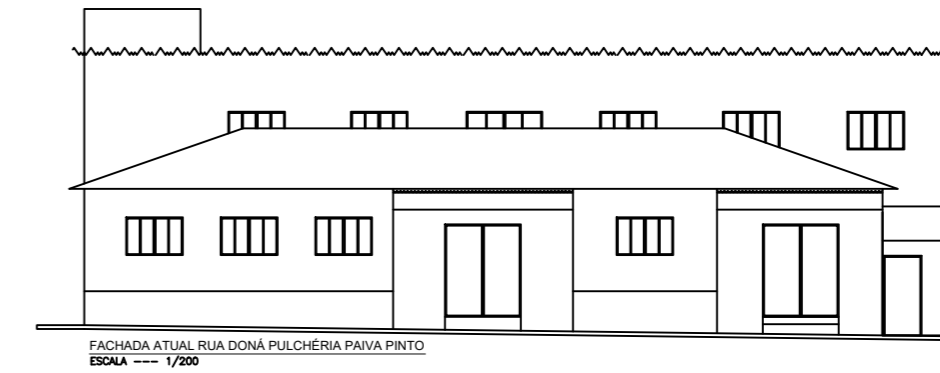

FACHADA ATUAL RUA DONA PULCHÉRIA PAIVA PINTO  
ESCALA --- 1/200

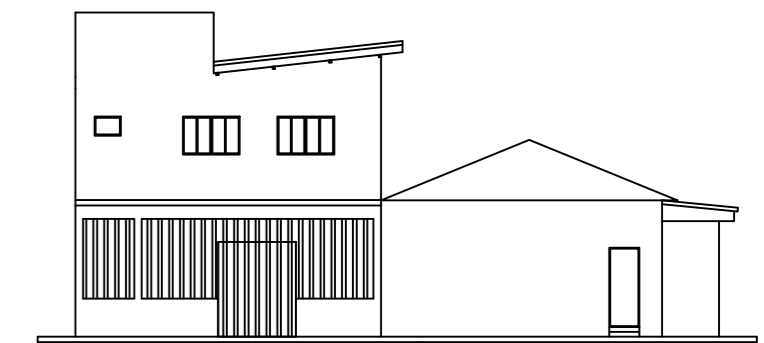

FACHADA ATUAL RUA CAMPOS SALES  
ESCALA --- 1/200

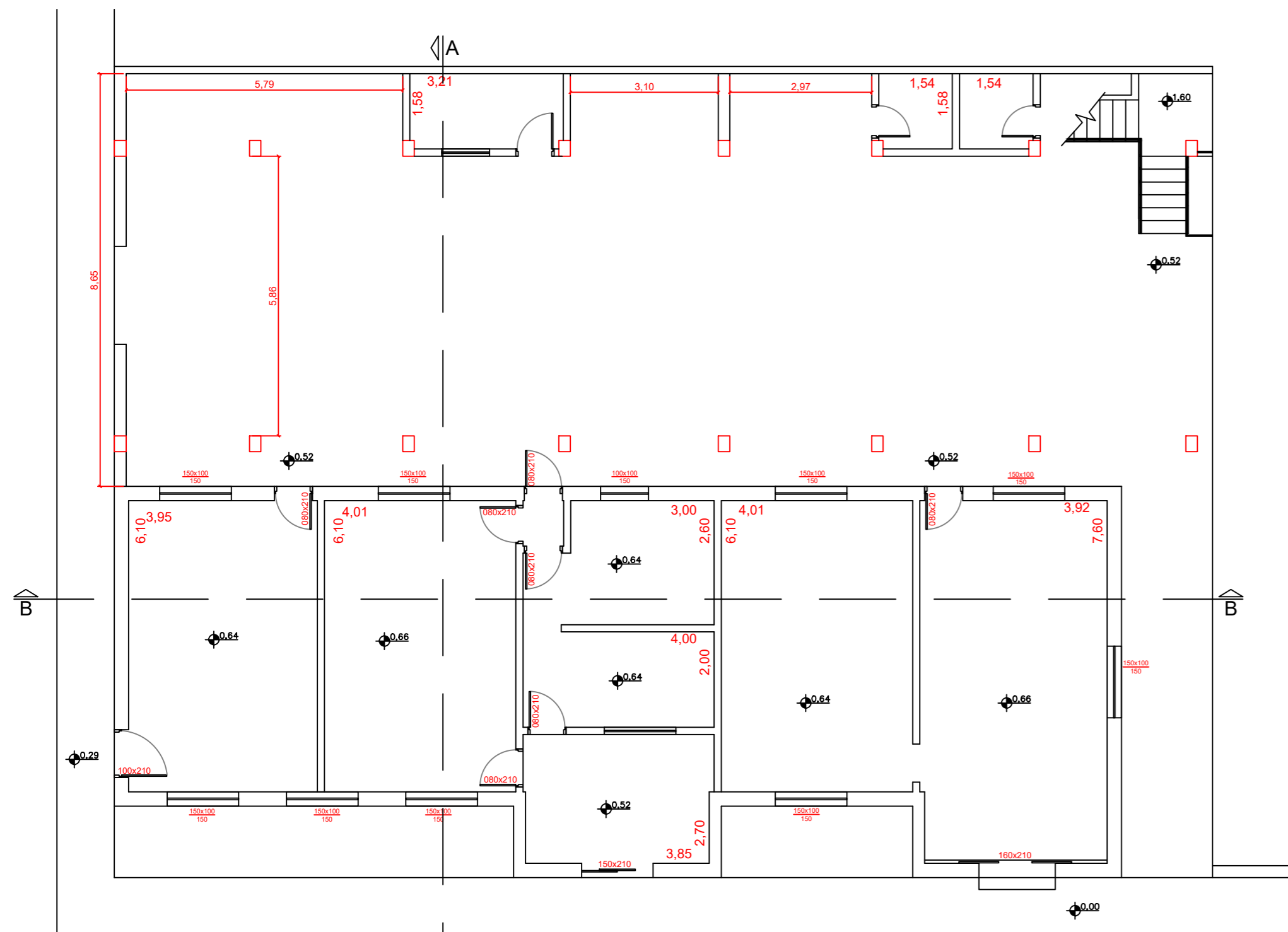

PLANTA BAIXA - ÁREA EXISTENTE  
ESCALA --- 1/100

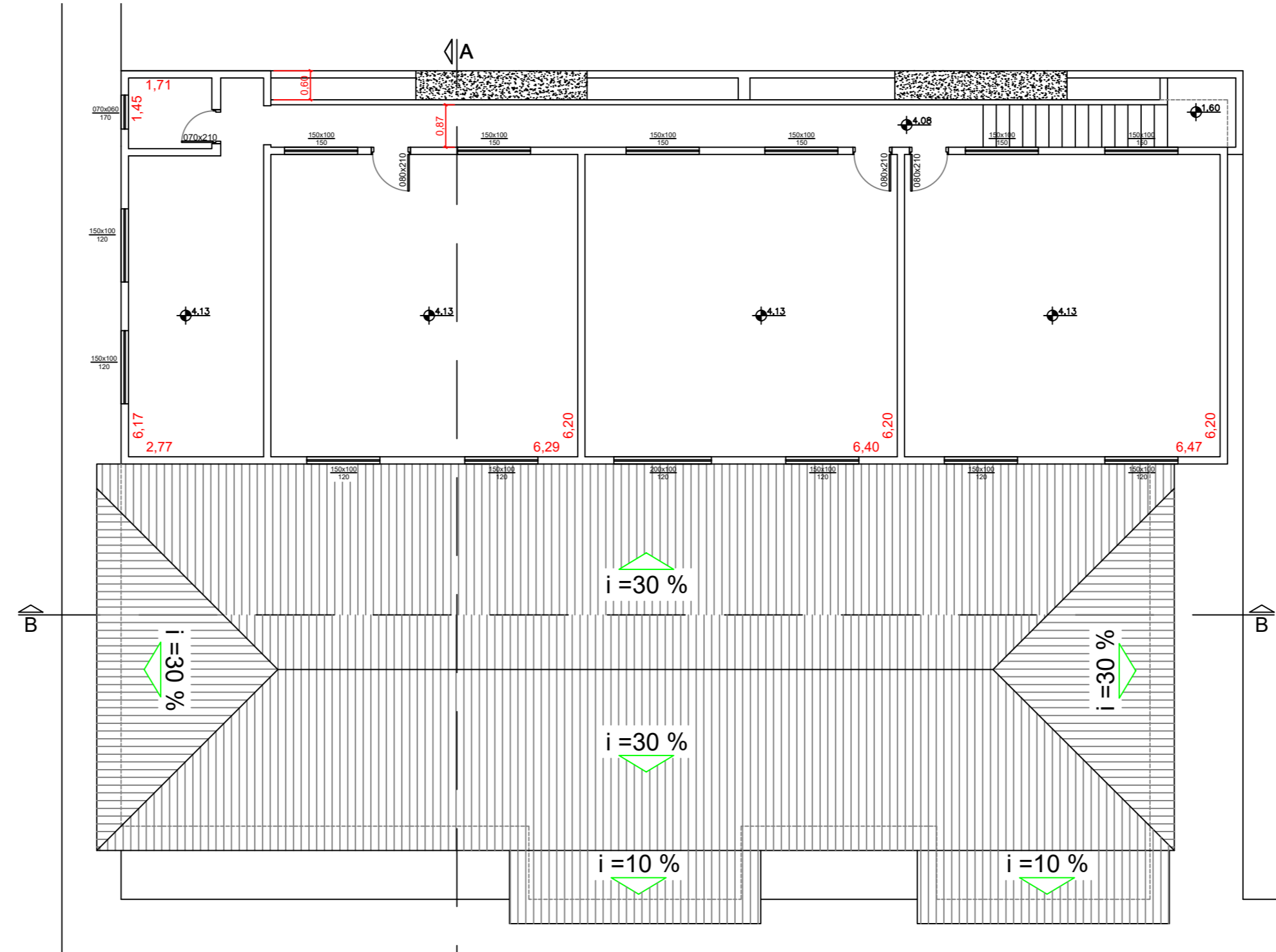

PRIMEIRO PAVIMENTO  
ESCALA --- 1/100  
O Primeiro Pavimento não sofrerá intervenções de reforma

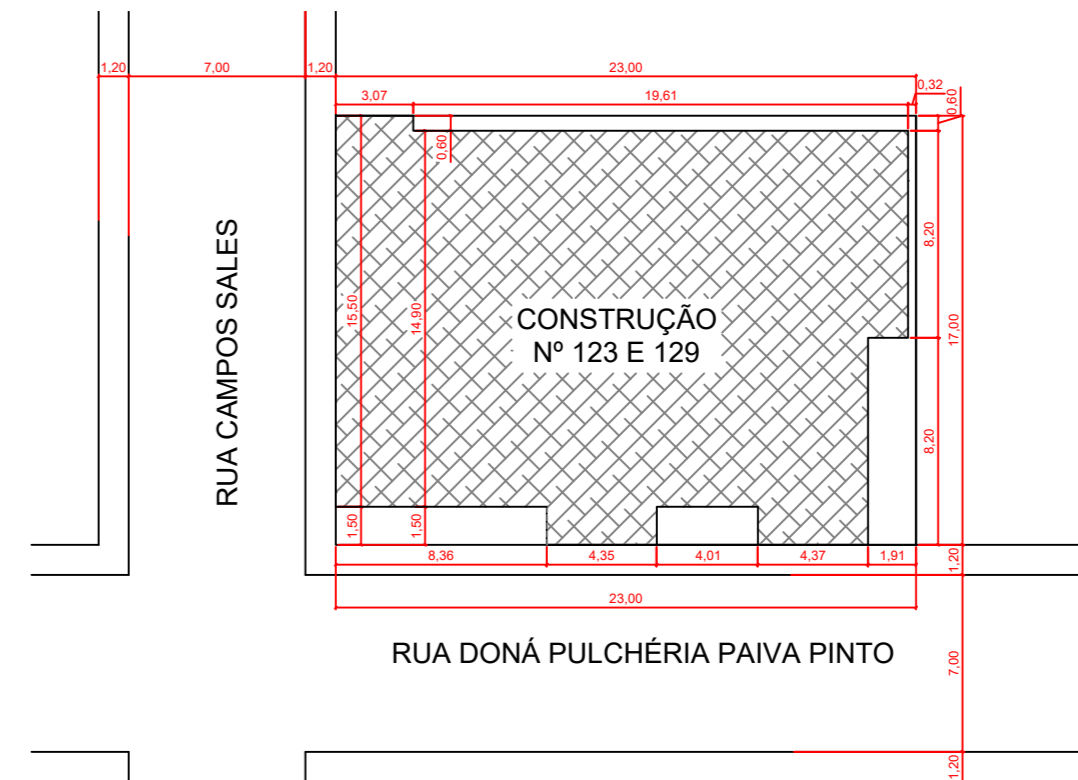

SITUAÇÃO  
ESCALA --- 1/300

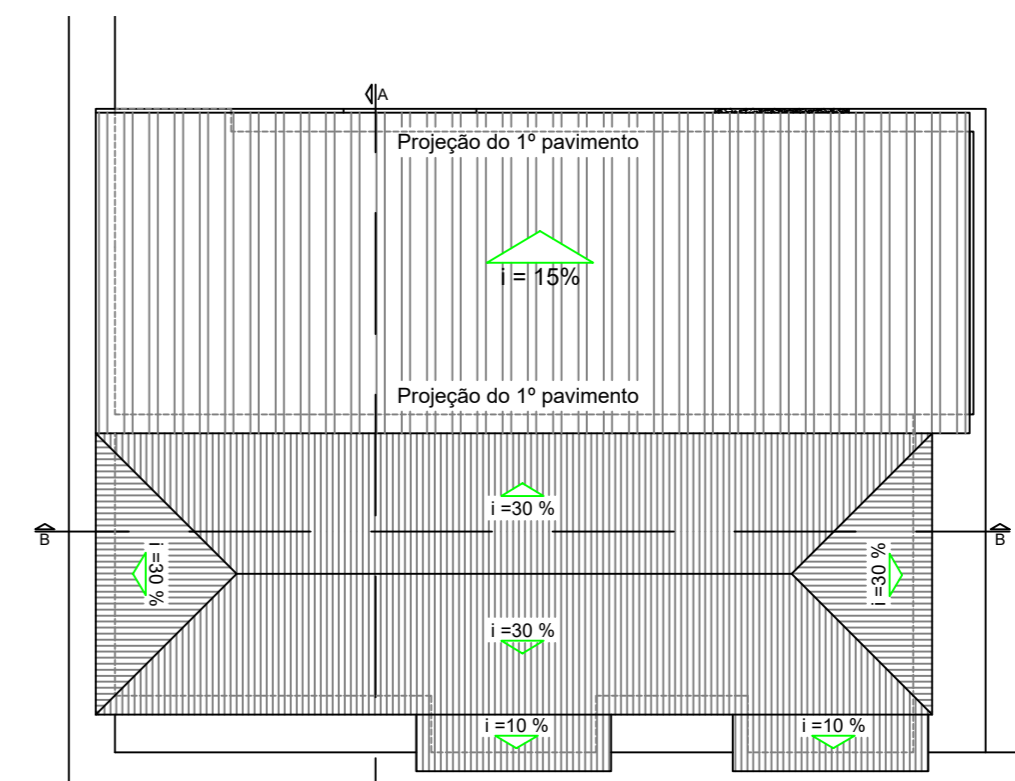

COBERTURA ATUAL  
ESCALA --- 1/200

ÁREA EXISTENTE:	504,55 m <sup>2</sup>	Taxa de Ocupação:		Declaro que a aprovação, do projeto pela prefeitura não implica no direito de propriedade do terreno
ÁREA AMPLIADA:	6,02 m <sup>2</sup>	Índice Aproveitamento:		
ÁREA TOTAL:	510,57 m <sup>2</sup>	Taxa Permeabilidade:		
Área do Lote em m <sup>2</sup> :	391,00	Numeração Predial:	123 e 129	

PROPRIETÁRIO:	DARIAM JONNIS JOSE DA SILVA ENGENHEIRO CIVIL	CREA:	174.603/D
PROPRIETÁRIO:	PREFEITURA MUNICIPAL DE CONGONHAL	CPF/CNPJ:	18.675.967/0001-39
<b>PROJETO ARQUITETÔNICO ATUAL</b>			
CATEGORIA DE USO: REFORMA DO PREDIO DO CRAS			
DETALHE: PLANTA, CORTES, COBERTURA, FACHADA, SITUAÇÃO E FACHADA			
PROJETO:	RUA DONA PULCHÉRIA PAIVA PINTO	DATA:	Agosto de 2023
BARRIO:	CENTRO	NÚMERO:	123 E 129
MUNICÍPIO:	CONGONHAL	FOLHA:	ÚNICA