

PLANTA DA REDE DE DISTRIBUIÇÃO  
ESCALA --- 1/100

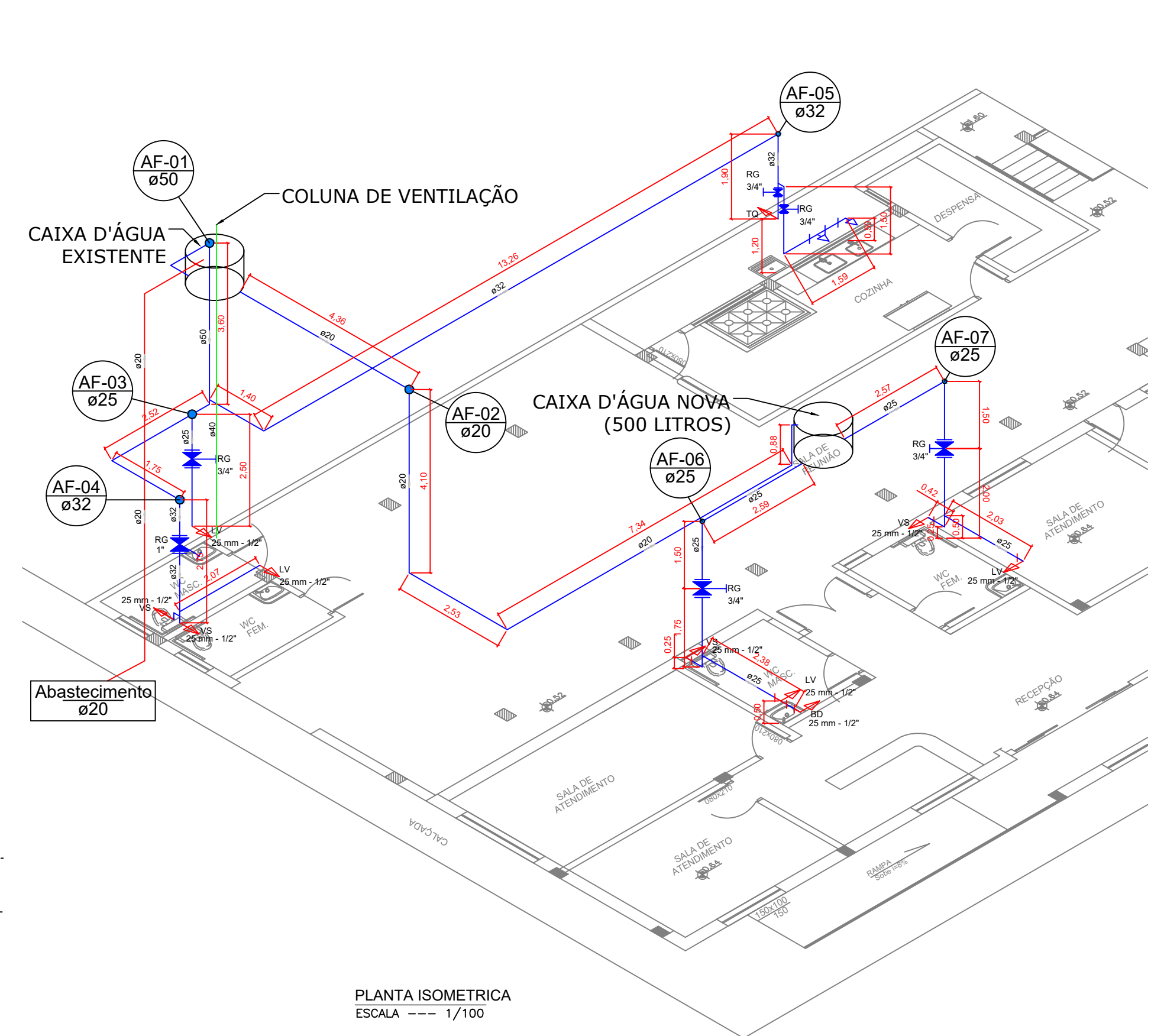

PLANTA ISOMETRICA  
ESCALA --- 1/100

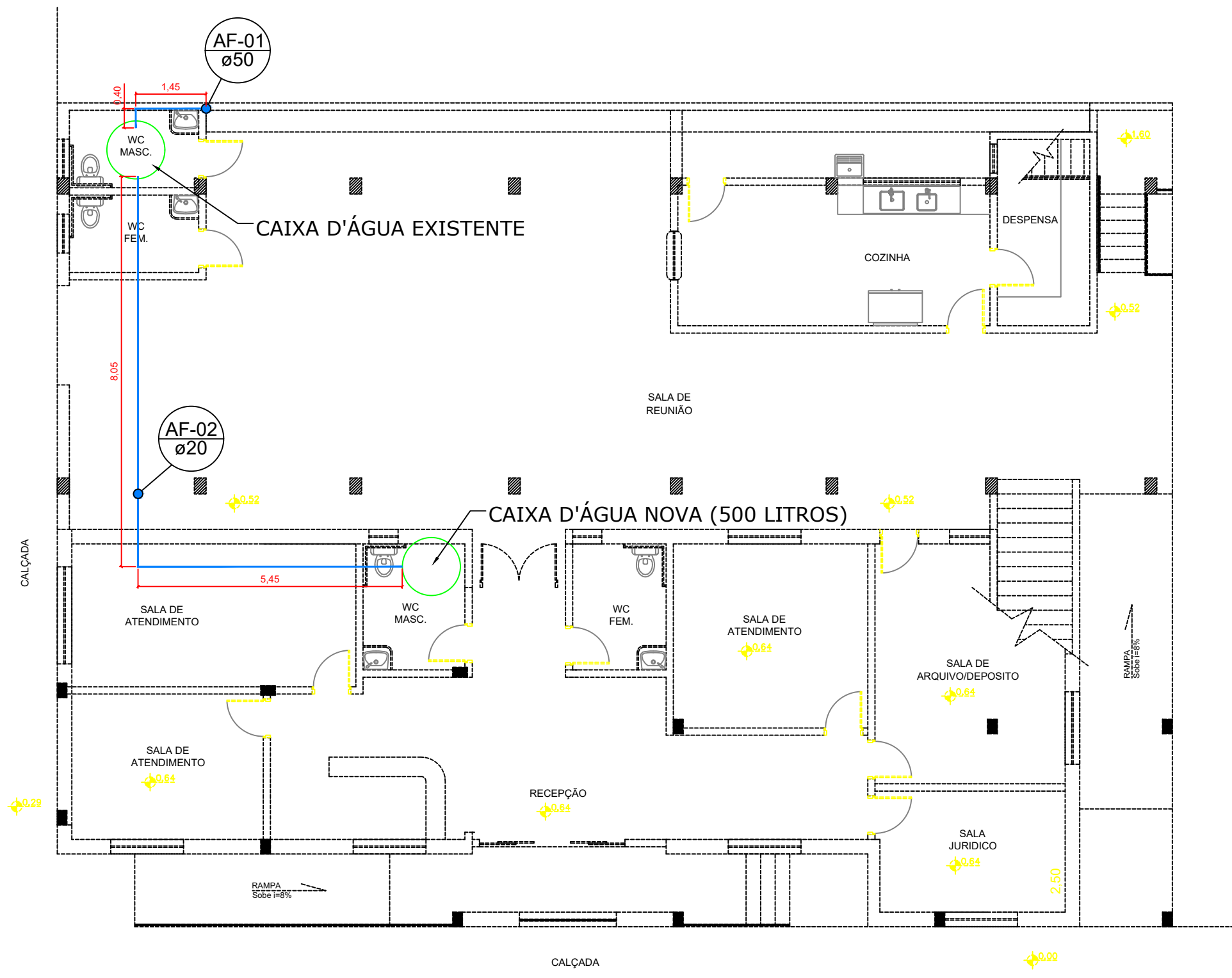

PLANTA DA REDE DE ABASTECIMENTO  
ESCALA --- 1/100

**Legenda das indicações**

- LV Lavatório com joelho de 90° - 25 mm - 1/2"
- BD Ponto para bebedouro, com joelho de 90° - 25 mm - 1/2"
- RG Registro de gaveta c/canopla cromada
- Saída Saídas livres - 25 mm
- VS Vaso Sanitário com caixa acoplada, com joelho de 90° - 25 mm - 1/2"
- TQ Tanque para limpeza, com joelho de 90° - 25 mm - 1/2"

QUANTITATIVO HIDROSSANITÁRIO - ÁGUA FRIA				
CONEXÕES			TUBOS	
TIPO	DIÂMETRO (mm)	QUANTIDADE (unid)	DIÂMETRO (mm)	QUANTIDADE (m)
Joelho 90°	20	7	20	29,70
Joelho 90°	25	13	25	21,90
Joelho 90°	32	6	32	25,80
Joelho 90°	50	2	50	9,20
Joelho 90° c/ redução	50 x 32	1		
Tê	25	3		
Tê	32	2		
Tê c/ redução	32 x 25	2		
Tê c/ redução	50 x 25	1		
Tê c/ redução	50 x 32	1		
Registro gaveta	3/4"	5		
Registro gaveta	1"	1		
			REGISTRO DE GAVETA	
			DIÂMETRO (polegada)	QUANTIDADE (unid)
			3/4"	5
			1"	1

**TÍTULO: PROJETO HIDROSSANITÁRIO PARA REFORMA E AMPLIAÇÃO DO CRAS**

R.T. EXECUÇÃO: \_\_\_\_\_ CREA: **174.603/D**

PROPRIETÁRIO: **DARIAM JONNIS JOSE DA SILVA ENGENHEIRO CIVIL** CPF/CNPJ: **18.675.967/0001-39**

CATEGORIA DE USO: **REFORMA PREDIO DO CRAS DE CONGONHAL**

PROJETO: **Planta rede hidraulica e sanitaria e detalhes** DATA: **Agosto de 2023**

RUA: **RUA DONÁ PULCHÉRIA PAIVA PINTO** NUMERO: **123 E 129** FOLHA: **01/02**

LOCAL: **CENTRO, CONGONHAL - MG** LOTE: \_\_\_\_\_